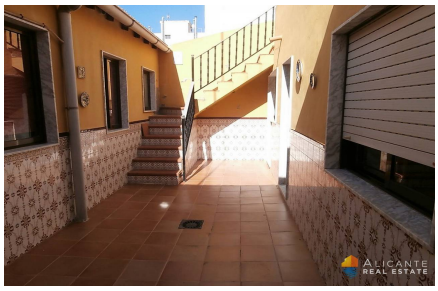

Reihenhaus nahe am Meer in Guardamar

Stadthaus - Guardamar del Segura

Ref.: ALM-8405

294.000 €

- SUMA: 300 € - Nahe an Geschäften - Gute Vermietbarkeit - Alles auf einer Ebene - Hochwertige Residenz - Ruhige Lage - Begehrte Wohnlage - Flughafen weniger als 30 minuten fahrt entfernt. - Zu Fuß zum Strand - Klimaanlage - Terrasse auf dem Dach / Solar - Terrasse - Abstellraum - Heizung - Küche separat - Nah an allen Annehmlichkeiten - Möbliert - Nahe am Meer - Sicherheitsgitter - Küche ausgestattet - Eingangszimmer - Jalousien - Zum Renovieren - Guter Zustand - Patio / Innenhof -

4 SCHLAFZIMMER	2 BADEZIMMER	142 M²	IM ZUGE DER