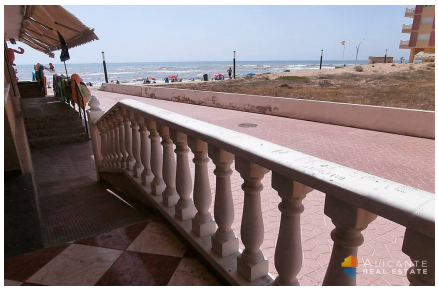

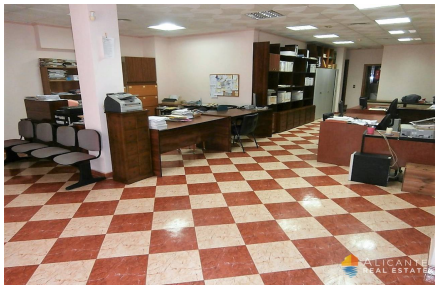

Local commercial en bord de mer à La Mata

Propriété commerciale - La Mata

Ref.: ALM-8468

173.250 € ~~199.500~~

- Rénové - Proche des commerces - Bon potentiel locatif - Secteur recherché - À distance de marche de la plage - Climatisation - Cagibi - Chauffage - Cuisine Indépendante - Proche de toutes commodités - Cuisine semi-meublé - Proche de la mer - Grille - Système d'alarme - Stores - Aéroport, moins de 1 heure de route - Première ligne de plage - Travaux nécessaires - Bon état - Accès pour handicapés - Sea Side Vues - Propriété exclusive -

2 CHAMBRES À COUCHER	1 SALLE DE BAINS	166 M²	EN COURS DE