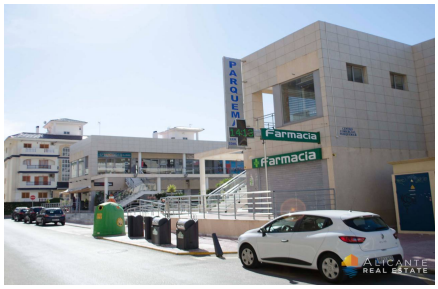

Local commercial à côté de la plage de La Mata-Torrevieja.

Propriété commerciale - La Mata

Ref.: CON-1613

101.000 €

- Double vitrage - Proche des commerces - Bon potentiel locatif - De plain-pied - Secteur recherché - À distance de marche de la plage - Meublé Non - Proche de toutes commodités - Proche de la mer - Stores - Aéroport, moins de 1 heure de route - Propriété exclusive -

316 M²

EN COURS DE